

# i.TEC FINANCIALS

## i.TEC FACT

**iddeon**

# La solución para la gestión financiera y de facturación

*Surge de la unión de los conocimientos de nuevas tecnologías y la experiencia de más de 16 años desarrollando soluciones a medida en el mercado del cartón.*

# Descripción

*I.Tec Fact y I.TEC Financials es una solución de facturación y financiera específicamente diseñada para responder a las necesidades y retos del sector del packaging.*

*Sus diferentes módulos dan cobertura a las funcionalidades críticas de negocio, manteniendo bajo control todas aquellas áreas de su empresa que se encuentran en su cadena de valor y le permiten ser más competitivo.*

## Entorno tecnológico

- Base de Datos.
  - Está adaptado para conseguir un rendimiento óptimo.
  - Distribución de las funciones entre el procesador cliente y el servidor según la opción más eficiente.
  - Uso de características de base de datos, como integridad referencial, paralelismo, distribución.
- Desarrollo.
  - El producto está desarrollado con las herramientas de programación más potentes.
- Documentación.
  - Documentación completa, de todos los objetos de la base de datos.
  - Documentación de las librerías estándares.
  - Ayuda en línea de la aplicación por HTML.
- Sistema Operativo.
  - El servidor puede ser Linux, Unix o Windows
  - El cliente puede ser cualquier Windows o MAC vía rdp.

## Características básicas

- Base de Datos compartida (tablas) con el sistema de Compras y Ventas. (mismos datos y evita errores).
- Multiusuario. El programa permite su utilización por varios usuarios simultáneamente, controlando bloqueos, accesos etc.
- Multi Idioma. (Idioma personalizado por usuario y a clientes y proveedores en cartas, etc.).
- Multi Divisa. (Euro, Pesos, dólar y divisas para importaciones / exportaciones).
- Multi Empresa. (Posibilidad de consolidación contable de varias empresas).
- Multi Ejercicio. (Permite crear un catálogo de cuentas diferente para cada ejercicio).
- Parametrizable.
- Robustez.
- Ergonomía. (ratón, botones, ...) para uso intuitivo, mientras se mantiene la máxima facilidad de uso con el teclado para un mejor rendimiento del operador.
- Ayudas sensibles al contexto.
- Sistema de anticipación a selecciones. El sistema recuerda las preferencias en los programas por cada usuario.
- Difusión de la información. La aplicación está preparada para lanzar los informes a las impresoras detectadas por Windows, o verlos por pantalla con la posibilidad de (incrementar o disminuir el tamaño, doble pantalla, subinforme de informe, anidación de informes, envío por correo electrónico, generación de fichero plano, envío a html, creación de fichero Adobe Acrobat PDF, creación de fichero Word RTF, Excel, etc.).

# Características

*i.Tec Fact y i.TEC Financials cuenta con todas las características que hacen competitiva y eficaz a una solución de Gestión Empresarial.*

## Contabilidad Fiscal

La contabilidad fiscal es el eje sobre el que pivotan el resto de los módulos y permite en líneas generales la definición de empresas, los ejercicios, la estructura de los catálogos de cuentas, la estructura de cuentas anuales (Estados de Resultados y Balance General), la definición de conceptos automáticos o semiautomáticos, la definición de plantillas predefinidas, conciliación bancaria, informes financieros parametrizables por el usuario y los presupuestos.

Todo ello permite la obtención de la información fiscal de una manera fácil y ágil.

- Parametrización y asistentes.

Se pueden definir por cada ejercicio, decisiones tales como la estructura del catálogo de cuentas, el nivel de detalle de la analítica, la visualización, el tipo de numeración deseado, las estructuras internas de balances, logotipos, etc., lo que hace que sea extremadamente flexible para cualquier empresa.

- Divisas.

El programa permite trabajar con diferentes divisas sin límite, adecuando la pantalla al formato necesario.

- Conceptos.

Son datos automáticos que facilitan y mejoran el rendimiento de los usuarios en la captura de datos.

- Bancos.

Se pueden definir los bancos y las cuentas bancarias, para utilizarlos en la conciliación bancaria, para control de impagados y gastos bancarios, para las remesas, etc.

- Cuentas (catálogo).

El programa dispone de un catálogo general contable que se facilita en la puesta en marcha. Este puede ser aprovechado, modificado o borrado y creado desde cero si no cumplese sus expectativas. En todo caso se crea a disposición del cliente.

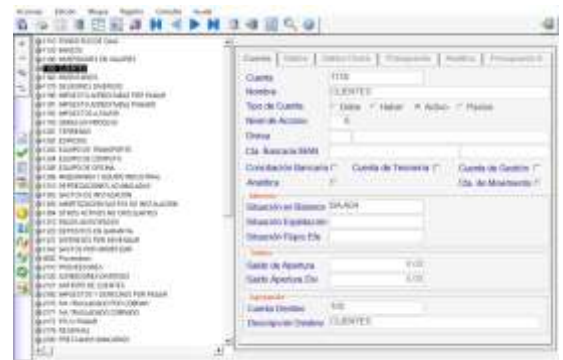

- Balances. Al igual que el catálogo de cuentas, se facilita en la instalación una estructura de balance general y estados de resultados estándar a imagen de cualquier libro contable, pero esta estructura, puede ser modificada, borrada o creada de nuevo.



## Contabilidad Fiscal

- Extractos de cuentas.

Es el reflejo del movimiento contable agrupado por cuentas o subcuentas y mostrando el saldo por cada transacción.

- Diarios.

Se puede utilizar una funcionalidad del módulo de contabilidad que es el trabajar con diarios, ya que es un método interesante de clasificación de movimientos, para su consulta o localización posterior.

- Movimientos y asientos (manuales, automáticos).

Es la base de la información contable y al mismo tiempo el lugar donde desembocan el resto de módulos (facturas, cobros, pagos, impagados, almacén, etc.). El programa de movimientos siempre controlará el cuadro entre debe y haber así como no permitir asientos a cero. Además, se ha añadido una funcionalidad más que es la de integridad referencial por aplicación-módulo, de manera que un movimiento creado por un módulo de facturas, solo puede ser modificado por el mismo y no directamente, evitando errores de usuario y de cuadro posteriores.

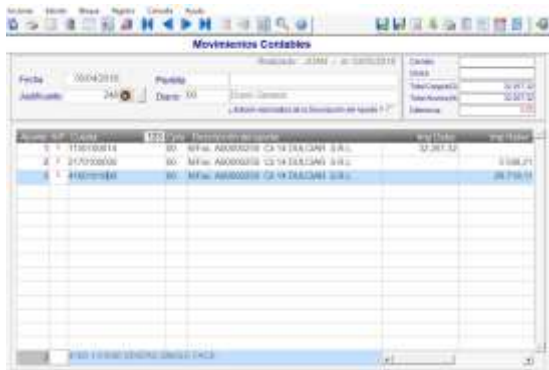

- Plantillas.

El programa facilita la introducción de datos usuales, con la utilización de plantillas, las cuales mejoran el rendimiento en la introducción de datos. No hay límite de plantillas y pueden ser de introducción parcial, dando así mucha más flexibilidad.

- Saldos.

La información importante como son los saldos de cuentas, siempre están disponibles y se mantienen por disparadores de la propia base de datos lo que mantiene la integridad de la información, aunque esta se alimente externamente y no vulnera la información frente a hipotéticos fallos en módulos.

- Presupuestos.

Se pueden crear y hacer comparativos con los saldos de cuentas.

- Integración externa (Nomina, Ofimática Word, Excel, Outlook, etc.).

Se dispone de la opción de alimentarse de datos externos, que dejan en depósitos paralelos la información y que posteriormente se filtra para comprobar su integridad y validez. Como puede ser el caso de asientos proporcionados por nómina, etc.

- Conciliación bancaria y auditoria.

El programa dispone del proceso automático y manual, para llevar a cabo la conciliación bancaria. Posteriormente se pueden ejecutar reportes de tesorería, auditoria, etc.

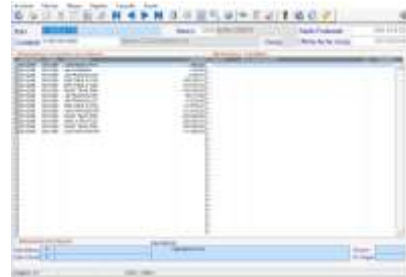

- Sistema de búsqueda y localización de movimientos.

Igual de importante es la creación de la información que su localización rápida y precisa, utilizando metaracteres y programas de búsqueda, para llevar a cabo esta labor.

- Análítica parametrizable.

Cada empresa es un mundo, por ello se ha creado un sistema configurable de la analítica. La analítica es una capa que se puede aplicar a la contabilidad, finanzas, cuentas corrientes, etc. y donde se desgrena y reparte la información según el funcionamiento o criterio de cada empresa. Permite conceptos como la recursividad, la dependencia y la validación en cascada, así como una fácil integración por vistas y acumulados, para que herramientas de inteligencia de negocio accedan a ellas, lo que da una flexibilidad y un poder de decisión importante en las partes altas de la gerencia de la empresa.

- Parametrización de cuentas.

Igual que la analítica el plan de cuentas puede parametrizarse según las necesidades de cada empresa.

- Generador de informes.

Creación de hojas Excel como por ejemplo un estado de resultados personalizado, reportes de gastos,

## Contabilidad Fiscal

- Plantillas analíticas.

Igual que las plantillas de movimiento, existen plantillas de analítica, ya que el usuario final, no tiene por qué entender la repartición de la información. Esta labor la realizará el responsable contable.

- Balances comparativos.

Los balances contables y fiscales pueden ser comparativos con presupuestos o con años anteriores, para mostrar la evolución de la empresa.

- Automatización.

Integración y generación de estructuras iniciales automática (cuentas, balances, etc.)

En el momento de la instalación del producto, se pueden elegir diferentes sistemas de parámetros, fruto de nuestra experiencia en otras empresas y que pueden ser perfectamente válidas. (Cualquier parametrización, puede ser posteriormente modificada.).

- Asistentes en puntos críticos.

En los procesos que se pueden considerar críticos o que pueden afectar a la utilización del programa, se han creado asistentes muy completos, que ayudan al usuario a tomar decisiones o crear datos, por ejemplo, la creación de una nueva empresa. Con los asistentes nos aseguramos que los pasos más importantes se realicen correctamente.

- Consolidación de empresas y ejercicios.

Es la suma de dos o más empresas, siempre conciliando a la igualdad de los grados de las cuentas y en la divisa de la empresa de consolidación.

- Origen y aplicación de fondos, flujos del efectivo, etc.

- Informes fiscales.

El sistema está preparado para generar todos los informes necesarios para la presentación de la información fiscal de la empresa, según cada país distribuciones de costes analíticos, presupuestos, o cualquier otro informe que se les pueda ocurrir.

El generador es tan completo, que se puede personalizar desde la información, al formato del informe, colores y formatos de celda, etc.

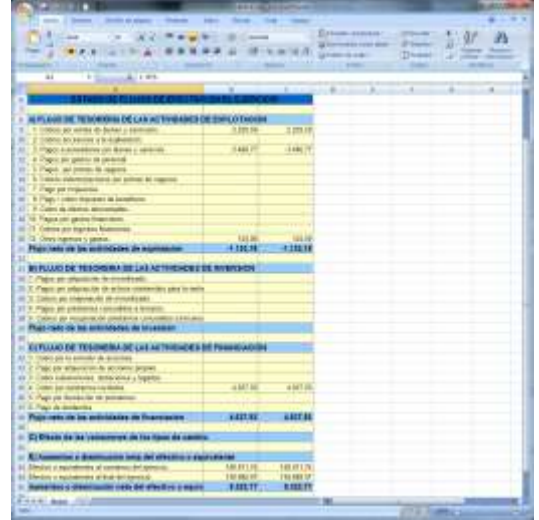

- Ratios.

A nivel de BI (business intelligence), se pueden consultar los ratios financieros, económicos, ratios de rentabilidad, tendencias, rotación de activos, etc. mostrando de una manera gráfica la situación de la empresa.



- SAT

El módulo está preparado para el control de los CFDI y el envío de la información al SAT según la legalidad vigente.



*Los objetivos claros : Incrementar la eficiencia en la gestión optimizando procedimientos de trabajo, coordinando el flujo de procesos de valor internos (unidades de negocio) y externos (clientes, proveedores, administraciones, .)*

## Cientes y Deudores.

Este módulo está relacionado con la facturación de Ventas y lleva el control, la gestión y el seguimiento de los cobros de los clientes.

La gestión de los datos básicos de cada cliente, direcciones de envío, contactos, datos estadísticos, datos económicos, etc. se mantiene desde el apartado de ventas.

Lleva el control de los movimientos de los clientes, contabilizando las facturas, las remesas de efectos, los cobros y los impagados.

Permite obtener en cualquier momento balances de los clientes, situación de los riesgos, informes de impagados, etc.

Está estrechamente relacionado con el módulo de contabilidad fiscal, ya que cualquier operación, ya sea de facturas, pagos, cobros, impagados, etc., se verá reflejado en el apartado contable.

Se ha optado por una nueva fórmula en la utilización de los datos, ya que tradicionalmente en las aplicaciones empresariales, al cobrar una partida de cartera, este era eliminada. Ahora manteniendo el sistema de integridad de datos, se ha realizado un proceso a tres niveles que dota al usuario de gran facilidad de uso, al mismo tiempo que mantiene la confianza y seguridad en los pasos que efectúa.

Los tres niveles son: documentos, cartera y realizado. Los documentos serán las facturas, cargos, ensambles, impagados y otros documentos de la gestión diaria. La cartera serán las partidas pendientes de cobro o pago



- Parametrización.

Se puede parametrizar desde la manera de calcular los vencimientos (meses naturales, comerciales, etc.), hasta los parámetros de funcionamiento del timbrado y sincronización con el SAT.

- Clientes.

Las fichas de los clientes disponen de toda la información necesaria para alimentar a todos los módulos de un ERP orientado al packaging. Datos fiscales, datos económicos, comerciales, fabricación, etc.

- Agentes.

El sistema está preparado, para la utilización de agentes comerciales, disponiendo de la información de comisiones, operaciones, riesgos por agente, etc.

- Bancos.

La apertura de los datos bancarios será necesaria, para poder efectuar remesas, contabilizar cobros, conciliar, etc.



- Impagados.

Se ha simplificado la contabilización de impagados mediante una pantalla donde se puede seleccionar la partida de cartera impagada, al mismo tiempo que se introducen los gastos bancarios, que pueden ser cargados o no al cliente en ese mismo momento para una nueva remesa y el realizado los pagos y cobros de las partidas de cartera.

## Cientes y Deudores.

- Condiciones económicas.

Se pueden establecer condiciones de venta para los clientes, en las cuales especificaremos tipos de cobro, márgenes, descuentos, vencimientos, formas de envío, y todo lo referente a la relación comercial con el cliente.

- Facturas / Abonos.

Se realiza el control de las facturas emitidas con la posibilidad de consultarlas, modificarlas, anularlas. Estas llevarán el enlace contable integrado y la gestión de la cartera, impuestos (IVA), comisiones y CFDI.

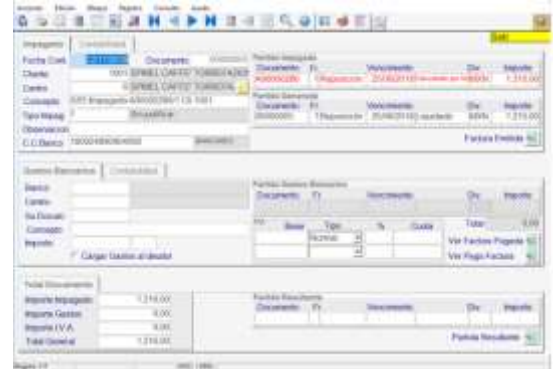
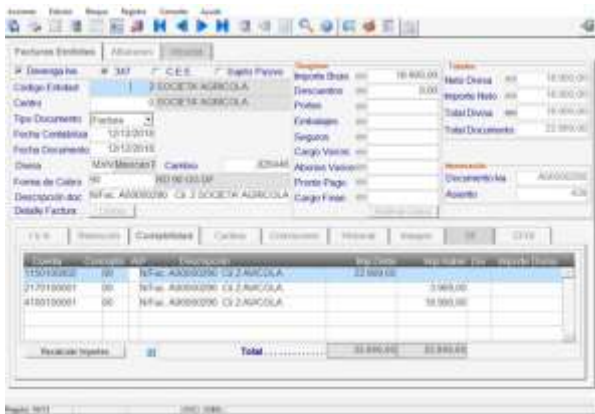
Fecha	Importe Debit	Importe Credit	Total
12/12/2018	10,000.00	10,000.00	0.00
12/12/2018	10,000.00	0.00	10,000.00
<b>Total</b>	<b>20,000.00</b>	<b>10,000.00</b>	<b>10,000.00</b>

- Extractos.

El extracto del cliente será el reflejo de todas las operaciones y mostrará la deuda pendiente o saldo. También se muestra la trayectoria y seguimiento de los documentos, por ejemplo, el de una factura, desde su creación, impago, etc. hasta su cobro.

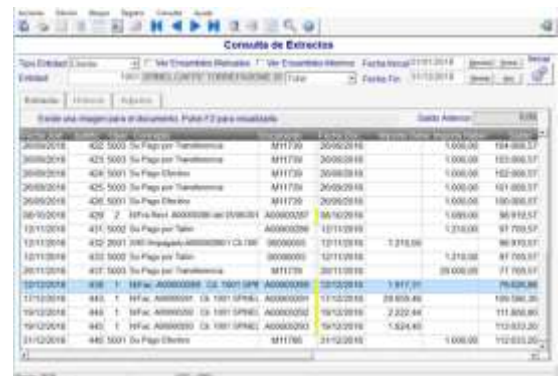

Fecha	Importe Debit	Importe Credit	Total
12/12/2018	10,000.00	10,000.00	0.00
12/12/2018	10,000.00	0.00	10,000.00
<b>Total</b>	<b>20,000.00</b>	<b>10,000.00</b>	<b>10,000.00</b>

- Cobros / Pagos.

El sistema está provisto de todos los mecanismos necesarios para abordar la gestión diaria, cubriendo toda la casuística mediante claves parametrizables que facilitan la labor del usuario. Una parte de los cobros se contabiliza automáticamente cuando las partidas de cartera de las remesas llegan a su vencimiento.

En los cobros de clientes se timbran los complementos de pago del SAT.

- Anticipos, Ensamblados y Regularizaciones.

Además de las facturas y los cobros, existen otras operaciones que se puede realizar con los clientes como son los anticipos, las insolvencias, los cargos varios, pagos de abonos, regularizaciones, etc. utilizando un sistema de claves parametrizables, que facilitan la introducción de datos al usuario y que permiten crear cualquier tipo de operación que pueda surgir en un futuro.

- Diarios.

Los diarios mostrarán las transacciones efectuadas con los clientes entre fechas.

- Balances

Es el resumen de los saldos de los clientes, donde veremos el total de la deuda.





*Los objetivos claros: Reducir Costes controlando y decidiendo cómo, cuándo y dónde debe aplicar los recursos de su empresa. Haciendo un seguimiento automático de resultados y excepciones.*

## Proveedores y Acreedores.

Este módulo permite la contabilización de las facturas de los proveedores y acreedores, así como gestionar los pagos. Permite obtener en cualquier momento balances de los proveedores, situación de la deuda, informes, riesgos, etc.

Está estrechamente relacionado con el módulo de contabilidad fiscal, ya que cualquier operación, ya sea de facturas, pagos, etc., se verá reflejado en el apartado contable.

Se ha optado por una nueva fórmula en la utilización de los datos, ya que tradicionalmente en las aplicaciones empresariales, al pagar una partida de cartera, este era eliminada. Ahora manteniendo el sistema de integridad de datos, se ha realizado un proceso a tres niveles que dota al usuario de gran facilidad de uso, al mismo tiempo que mantiene la confianza y seguridad en los pasos que efectúa.

Los tres niveles son: documentos, cartera y realizado. Los documentos serán las facturas, cargos, ensambles, impagados y otros documentos de la gestión diaria. La cartera serán las partidas pendientes de pago y el realizado los pagos de las partidas de cartera.

- Parametrización.

Se puede parametrizar desde la manera de calcular los vencimientos (meses naturales, comerciales, etc.), hasta los parámetros de funcionamiento del Suministro de Información Inmediato SII.

- Proveedores.

Las fichas de los proveedores disponen de toda la información necesaria para alimentar a todos los módulos de un ERP orientado al packaging.

- Bancos.

La apertura de los datos bancarios será necesaria, para poder efectuar pagos SEPA, contabilizar pagos, conciliar, etc.

- Condiciones de compra a proveedores.

Se pueden establecer condiciones de compra para los proveedores, en las cuales especificaremos tipos de pago, descuentos, etc. y todo lo referente a la relación comercial con el proveedor.

- Facturas / Abonos.

Se realiza el control de las facturas recibidas con la posibilidad de consultarlas, modificarlas, anularlas. Estas llevarán el enlace contable integrado y la gestión de la cartera e impuestos.

La factura se puede cargar automáticamente si el proveedor envía el archivo XML.

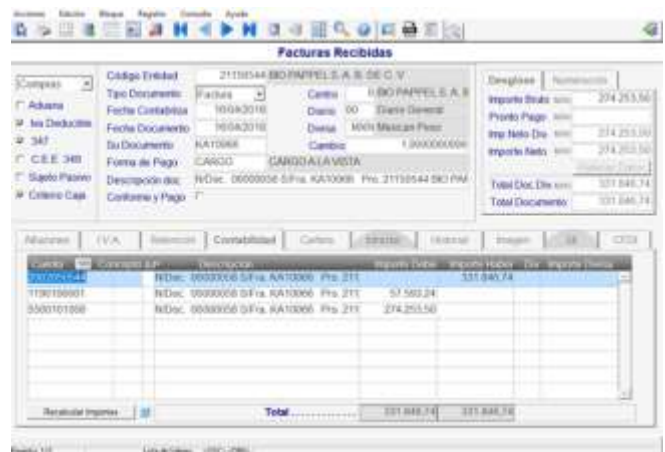

- Pagos.

El sistema está provisto de todos los mecanismos necesarios para abordar la gestión diaria, cubriendo toda la casuística mediante claves parametrizables que facilitan la labor del usuario. Una parte de los pagos se contabiliza automáticamente cuando las partidas de cartera de los pagos llegan a su vencimiento.

También realiza la conexión SAT a través de Edifact.

## Proveedores y Acreedores.

- Anticipos, Ensamblados y Regularizaciones.

Además de las facturas y los pagos, existen otras operaciones que se puede realizar con los proveedores como son las entregas a cuenta, los cargos varios, cobros de abonos, regularizaciones, etc. utilizando un sistema de claves parametrizables, que facilitan la introducción de datos al usuario y que permiten crear cualquier tipo de operación que pueda surgir en un futuro.

- Extractos.

El extracto del proveedor será el reflejo de todas las operaciones y mostrará la deuda pendiente o saldo. También se muestra la trayectoria y seguimiento de los documentos, por ejemplo, el de una factura, desde su creación hasta su pago.

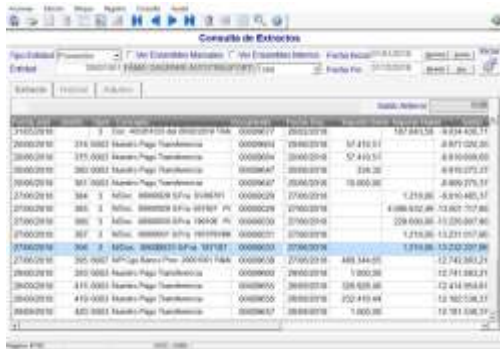

Fecha	Cuenta	Importe	Descripción
20/02/2019	314 0001	10.000,00	Anticipo
20/02/2019	314 0001	10.000,00	Anticipo
20/02/2019	314 0001	10.000,00	Anticipo

- Diarios.

Los diarios mostrarán las transacciones efectuadas con los proveedores entre fechas.

- Balances.

Es el resumen de los saldos de los proveedores, donde veremos el total de la deuda.

- Cartera de pagos pendientes.

En este punto se podrán analizar ya sea por vencimientos, proveedor, etc. el volumen de importe pendiente de pago. La cartera tiene la posibilidad de generar ensamblados manuales, informando por carta (word) de los cambios realizados en la deuda, ya sea unificando pagos, cambio de forma de pago, etc.

- Gestión de impuesto (IVA, Retenciones, etc.)

El programa lleva integrado todo el sistema de impuestos vigente para la presentación fiscal de los mismos.

- Previsiones de pagos y tesorería.

Se pueden parametrizar informes de previsiones de tesorería y pagos, combinado con los saldos bancarios y pólizas de crédito.

- Informes y estadísticas (Compras, ABC, etc.).

Se pueden realizar estadísticas por volumen de compra, por fechas, por proveedores, etc.

- Generación de documentos (Pagarés, etc.).

El sistema es capaz de realizar la impresión de formularios complejos como pueden ser pagarés incluso codificación bancaria CMC7.

- Pagos automáticos, confirming, etc.

Mediante un sencillísimo asistente, el sistema prepara los pagos (transferencias, pagarés, etc.) que contabiliza automáticamente. Genera los ficheros bancarios necesarios.

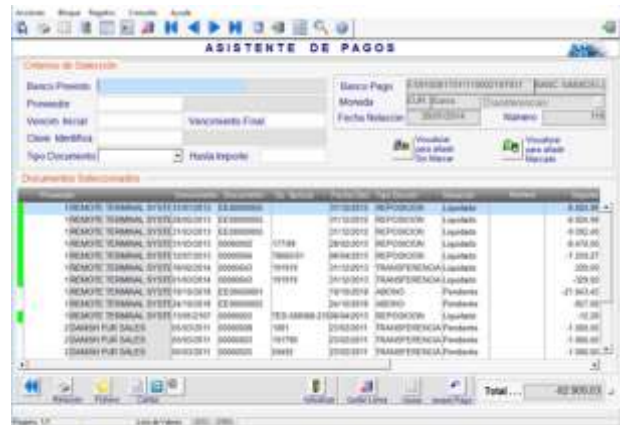

Banco Pagaré	Importe	Fecha Vencimiento	Moneda
Banco Pagaré	10.000,00	20/02/2019	€

- Cartera auditoria para auditores externos.

Cada vez con más frecuencia, se solicitan informes por parte de los auditores externos, que muestren la situación de la empresa en un momento dado (riesgos en un día determinado, etc.), es por esto que se han creado un grupo de informes especiales a tal efecto.

- Informes Gerencia.

Mantener a la gerencia de la empresa informada, es muy importante, por ello se han creado en el apartado de BI (business intelligence), un sinfín de informes, gráficos y indicadores, para seguir y analizar de una forma gráfica, la evolución de la empresa.

*El mercado cambia constantemente, la competencia es cada día más dura, los clientes exigen más calidad, mejor servicio, mayor rapidez ...*

*En un entorno como este, las empresas que evolucionan son aquellas que mejor invierten sus recursos y aprovechan todas las ventajas que tienen a su alcance.*

## Activos Fijos y Amortizaciones.

Este módulo tiene la función de controlar el inmovilizado de la empresa, dándole una estructura jerárquica y al mismo tiempo efectuar las amortizaciones contables. Es un módulo que puede o no instalarse, pero que va directamente relacionado con el de contabilidad y finanzas, ya que cualquier amortización efectuada tendrá su reflejo contable.

Una ventaja importante en este módulo es que casi todo puede controlarse desde una pantalla muy completa, pero al mismo tiempo de utilización sencilla, utilizando un sistema de navegación a diferentes niveles de pestañas anidadas. El programa utiliza un sistema sencillo de colores para mostrar estados y visualizar de una manera rápida la situación de los elementos.

El módulo lleva incorporado todo el sistema de fórmulas y leyes de amortizaciones fiscales actuales y permite la creación de nuevas leyes.

Las revalorizaciones se efectuarán como una dependencia del elemento padre, creado así un sistema de dependencias por recursividad, que serán aplicadas en los reportes.

Este módulo integra la posibilidad de ejecutar informes dentro de informes, creando un botón que muestra la ficha del elemento en cualquier informe.

El sistema está dotado de simulaciones que van cambiando a medida que se alteran los parámetros de la amortización.



Periodo	Valor	Amortización	Saldo
1998-12	3.024,13		3.024,13
1999-01		3.024,13	
1999-02		3.024,13	
1999-03		3.024,13	
1999-04		3.024,13	
1999-05		3.024,13	
1999-06		3.024,13	
1999-07		3.024,13	
1999-08		3.024,13	
1999-09		3.024,13	
1999-10		3.024,13	
1999-11		3.024,13	
1999-12		3.024,13	
<b>Total</b>		<b>36.289,56</b>	

- Gestión de los elementos del inmovilizado  
La gestión se realiza mediante fichas de elementos que llevan toda la información necesaria (factura, componentes, amortización, leyes, ubicación, reparto, analítica, costes, cuentas de excepción, plantillas, etc).
- Gestión de la historia y de las modificaciones en el inmovilizado.  
Cuando se crea un elemento se genera automáticamente todo el historial de sus amortizaciones en función de los parámetros de la amortización. A medida que se va contabilizando, se bloquean los periodos amortizados, permitiendo alterar el resto de las amortizaciones pendientes modificando los parámetros de cada elemento.

retrocesión de la contabilización de las amortizaciones.

## Activos Fijos y Amortizaciones.

- Grupos, Divisiones, Secciones.

- Informes.  
Aunque es difícil hacer un informe que contemple todo el elemento, se han efectuado muchos informes, que

Inicialmente el módulo está dotado de los grupos estándar fiscales, permitiendo al usuario crear nuevos grupos según las categorías de los elementos.

- Ubicaciones del inmovilizado.

La ubicación de los elementos será parametrizable por divisiones y secciones o utilizando la analítica.

- Leyes de amortizaciones.

Estándares más definibles. Las fórmulas matemáticas de las amortizaciones residen en una librería de código abierta que puede ser modificada en el momento que cambien las leyes de amortización.

- Previsiones de amortizaciones.

Previsiones de amortizaciones para toda la vida del elemento. No existe límite en la previsión de las amortizaciones y serán generadas en el momento de la creación del elemento.

- Amortización Contable, Económica y Fiscal.

Existen diferentes tipos de amortización y funcionarán paralelamente a la contable.

- Generación automática de las amortizaciones en la contabilidad.

En base a plantillas y cuentas de grupos o de excepción, el programa realizará las amortizaciones y su contabilización automática por un proceso guiado, y siempre dando la posibilidad de la

contemplan la mayoría de las problemáticas de las empresas. Como por ejemplo (Elementos del inmovilizado, situación de activos, cuadro de mando del elemento, costes de elementos, amortizaciones efectuadas, simulación, resúmenes contables, compras, bajas, actualizaciones y revalorizaciones, desgloses, ubicaciones, etc.).

- Situación de activos.



- Bajas, ventas.

Se lleva el control de ventas y bajas de elementos, para llevar su historial y control.



*Evolucionar no debería ser una cuestión de suerte*

*Elegir bien es importante*



## Analítica

Este módulo permite analizar el funcionamiento de la empresa por distintos conceptos (departamentos, líneas de producto, delegaciones, secciones, maquinas, vendedores, etc.) obteniéndose así un perfecto control de los ingresos y los gastos por dichos conceptos

- Parametrizable

Se pueden definir por cada ejercicio, decisiones tales como la estructura analítica o el nivel de profundidad de los datos, etc., lo que hace que sea extremadamente flexible para cualquier empresa.

- Plantillas

La utilización de plantillas en las cuentas permite realizar el reparto de una manera automatizada, haciendo que la persona que introduce las facturas, no tenga que pensar cómo repartir los costes.

- Distribución y reparto por varios criterios.

El reparto analítico, se puede realizar proporcional, porcentual o manualmente.

- Informes (parametrizables)

Creación de hojas Excel como por ejemplo unos estados de resultados personalizada, reportes de gastos, distribuciones de costes analíticos, presupuestos, comparativos o cualquier otro informe que se les pueda ocurrir. El generador es tan completo, que se puede personalizar desde la información, al formato del informe, colores y formatos de celda, etc.

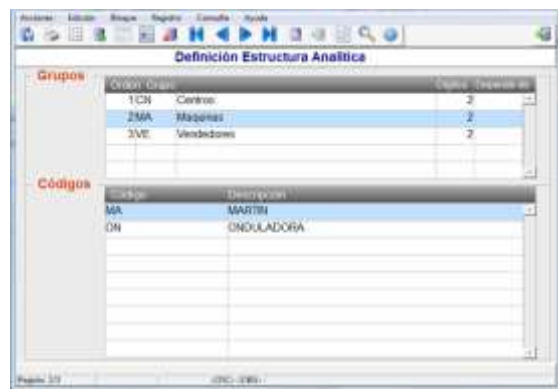
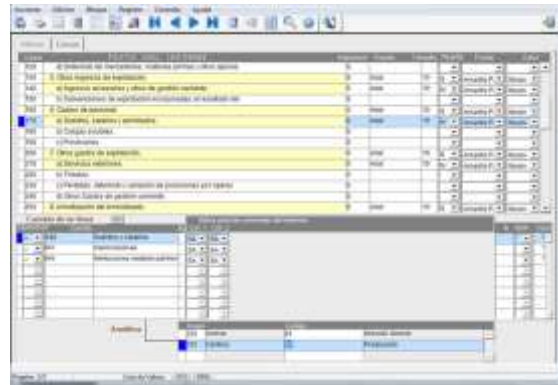

**i.TEC FACT Facturación**

Mediante este apartado, se generan de una manera automática las facturas según la información de los remitos.

La facturación informa de los folios que quedan por consumir y de las fechas de validez, para poder aprovisionar antes de agotarlos.

También timbra y genera el documento contable simultáneamente (UUID), sin posibilidad de errores.

Una vez timbrada la factura, el PDF se guarda en el soporte documental, para posibles consultas.

- Facturar remito a remito
  - Se pueden facturar individualmente un remito de un cliente. Quedando este marcado en que factura se ha utilizado.
- Facturación diaria, semanal, mensual.
  - El sistema es capaz de agrupar los remitos de cada cliente según el período seleccionado y generar las facturas.
- Asistente de facturación.
  - El asistente de facturación le guiará en la preparación de la facturación, pudiendo preparar con antelación las facturas, poder imprimir un resumen, ver la vista previa, etc.
- Vista previa
  - Es importante utilizar la vista previa en la facturación, donde muestra el resultado final de la factura (PDF antes de timbrar), pudiendo repasar los datos ya sea precios, importes, etc. y darla como definitiva. Este paso evita posteriores cancelaciones y transmite a los clientes una sensación de normalidad.

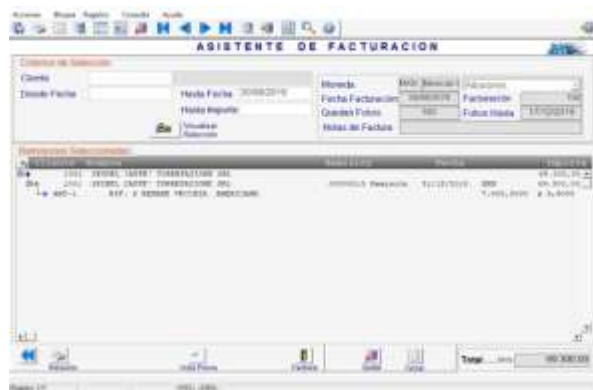

*Los objetivos claros: I.Tec Fact y I.TEC Financials contempla una filosofía de existir reflejada en valores como la cooperación, participación, compromiso social y de equipo, innovación y calidad.*

*Estos valores pretenden ser los pilares donde asentarnos, buscando un aspecto fundamental:*

*la satisfacción de nuestros clientes.*

## Cuadro de mando

El Cuadro de Mando es una herramienta imprescindible para la dirección de la empresa, que convierte los datos en información, siendo además muy útil para la toma de decisiones.

Se pueden introducir cambios en los datos reales, para realizar simulaciones de escenarios hipotéticos, pudiendo valorar de manera inmediata las consecuencias de dichas simulaciones.

Proporciona informaciones tales como:

- Bitácora de situación.
- Balances de Sumas y Saldos, Pérdidas y Ganancias, Situación, Gastos e Ingresos.
- Estados Financieros.
- Ratios, Fondo de maniobra.
- Negociación Efectos.
- Riesgos y Impagados.
- Previsiones y Simulaciones.





*Por todo esto, podemos afirmar que esta nueva versión de i.TEC FINANCIALS y i.TEC FACT Iddeon, nace con la experiencia de todos estos años como líderes en el sector de soluciones de Facturación y financieras en el sector del packaging.*

*Está a la vanguardia del sector, tecnológica y funcionalmente, logrando generar los máximos ahorros y los diferentes parámetros que ayudaran a conseguir el mejor R.O.I.*

*El Equipo **CHI-CO-TEC** y **iddeon** acompaña en la evolución de nuestros Clientes, ayudándoles a realizar los cambios en:*

✓ *Organización*

*Contando con nuestra experiencia en el sector y con consultoría específica.*

✓ *Procesos*

*Ayuda y soporte en la revisión y optimización de los procesos gracias a Lean Production.*

✓ *Tecnología*

*Plataforma i.TEC para la integración de diferentes módulos de aplicaciones verticales en el sector.*